

REGIONALES ENTWICKLUNGSPROGRAMM REGION OBERSTEIERMARK OST

Anlage 2 zur Verordnung der Steiermärkischen Landesregierung vom 7. Juli 2016

Blattübersicht

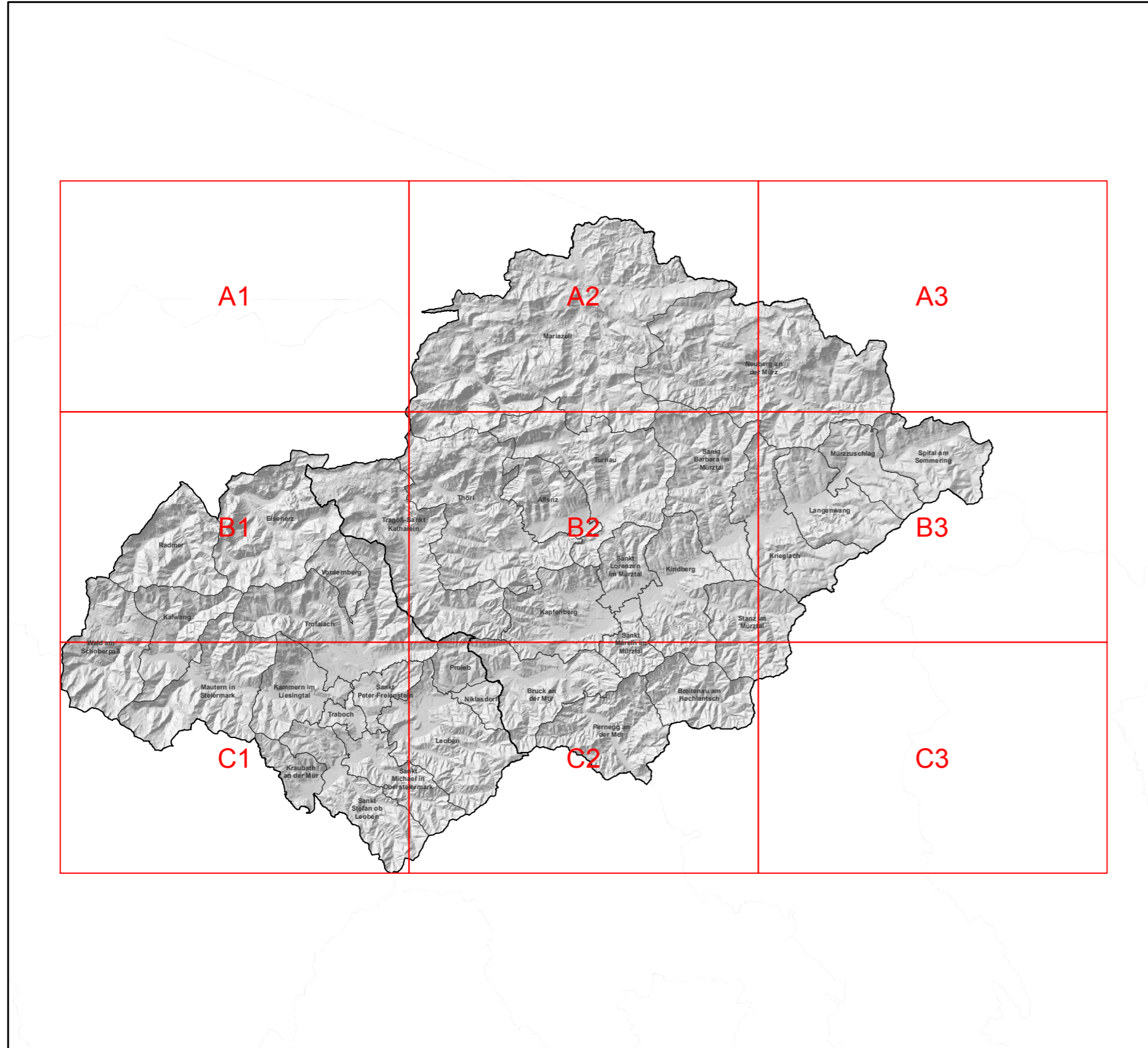

LANDSCHAFTSRÄUMLICHE EINHEITEN

Legende

Teilräume § 3

- Bergland über der Waldgrenze und Kampfwaldzone
- Forstwirtschaftlich geprägtes Bergland
- Grünlandgeprägtes Bergland
- Grünlandgeprägte Becken, Passlandschaften und inneralpine Täler
- Siedlungs- und Industrielandschaften
- Bergbaulandschaften

Planungsinformation

- Gewässer
- Fließgewässer
- Eisenbahn
- Autobahnen, Schnellstraßen
- Landesstraßen [B]
- Landesstraßen [L]
- sonstige Straßen
- Bezirksgrenzen
- Gemeindegrenzen

REGIONALES ENTWICKLUNGSPROGRAMM REGION OBERSTEIERMARK OST - Landschaftsräumliche Einheiten

Gemeindeindex

Aflenz: B2
Breitenau am Hochlantsch: C2
Bruck an der Mur: B2, C2
Eisenerz: B1
Kalwang: B1, C1
Kammern im Liesingtal: B1, C1
Kapfenberg: B2, C2
Kindberg: B2, C2
Kraubath an der Mur: C1
Krieglach: B2, B3
Langenwang: B3
Leoben: C1, C2
Mariazell: A1, A2, B1, B2
Mautern in Steiermark: B1, C1
Mürzzuschlag: B3
Neuberg an der Mürz: A2, A3, B2, B3
Niklasdorf: C2
Pernegg an der Mur: C2
Proleb: B2, C2
Radmer: B1
Sankt Barbara im Mürztal: A2, B2, B3
Sankt Lorenzen im Mürztal: B2
Sankt Marein im Mürztal: B2, C2
Sankt Michael in Obersteiermark: C1, C2
Sankt Peter-Freienstein: C1, C2

Sankt Stefan ob Leoben: C1, C2
Spital am Semmering: B3
Stanz im Mürztal: B2, B3, C2, C3
Thörl: B1, B2
Traboch: C1
Tragöß-Sankt Katharein: B1, B2
Trofaiach: B1, B2, C1, C2
Turnau: A2, B2
Vordernberg: B1
Wald am Schoberpaß B1, C1

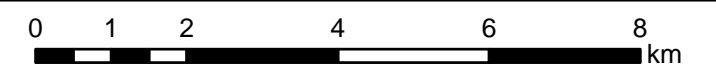
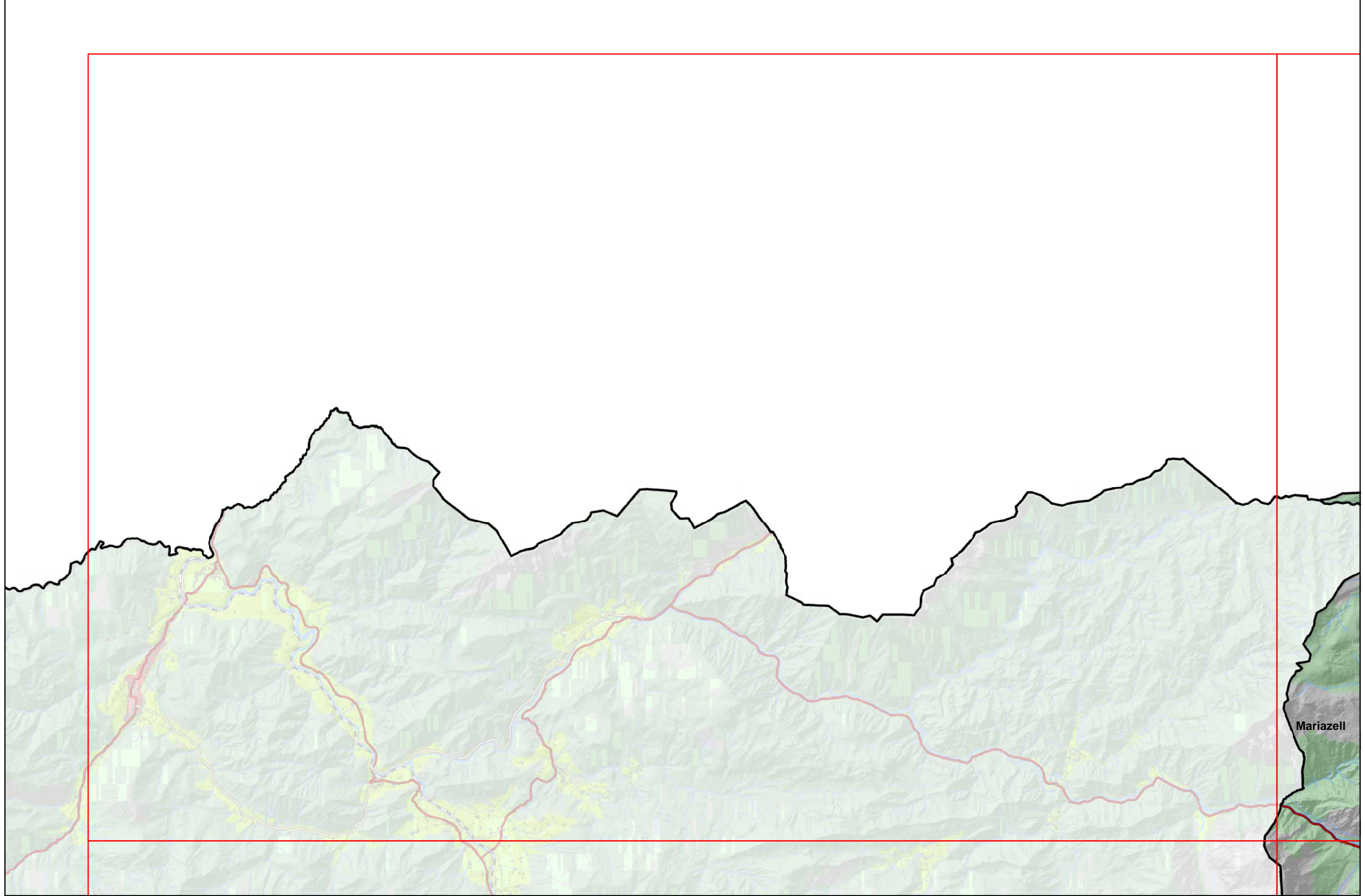

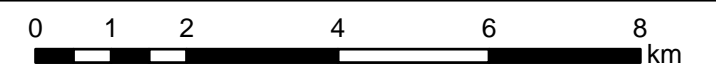
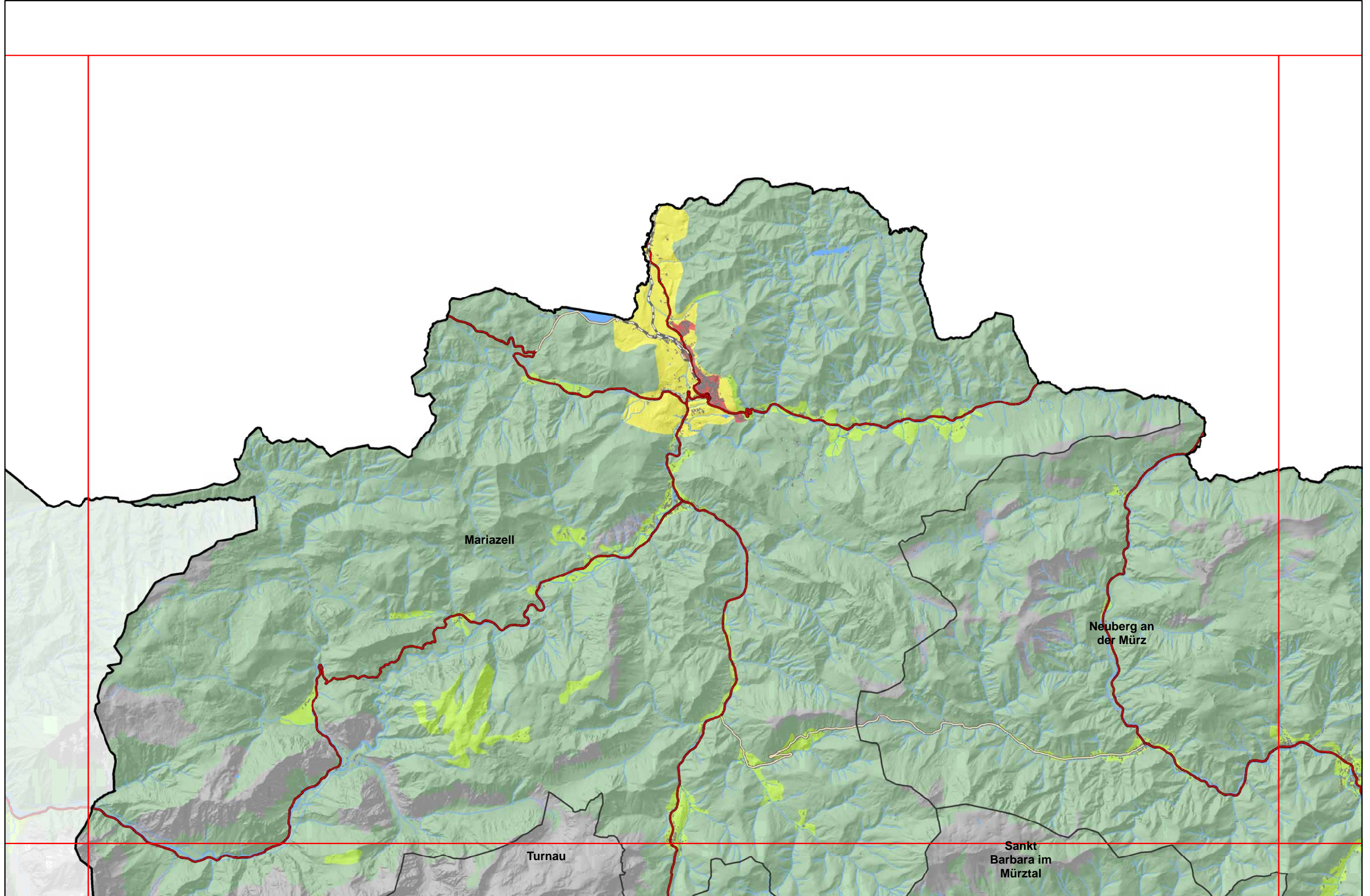

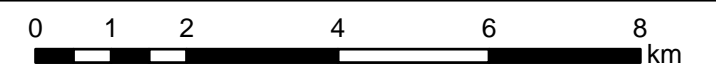
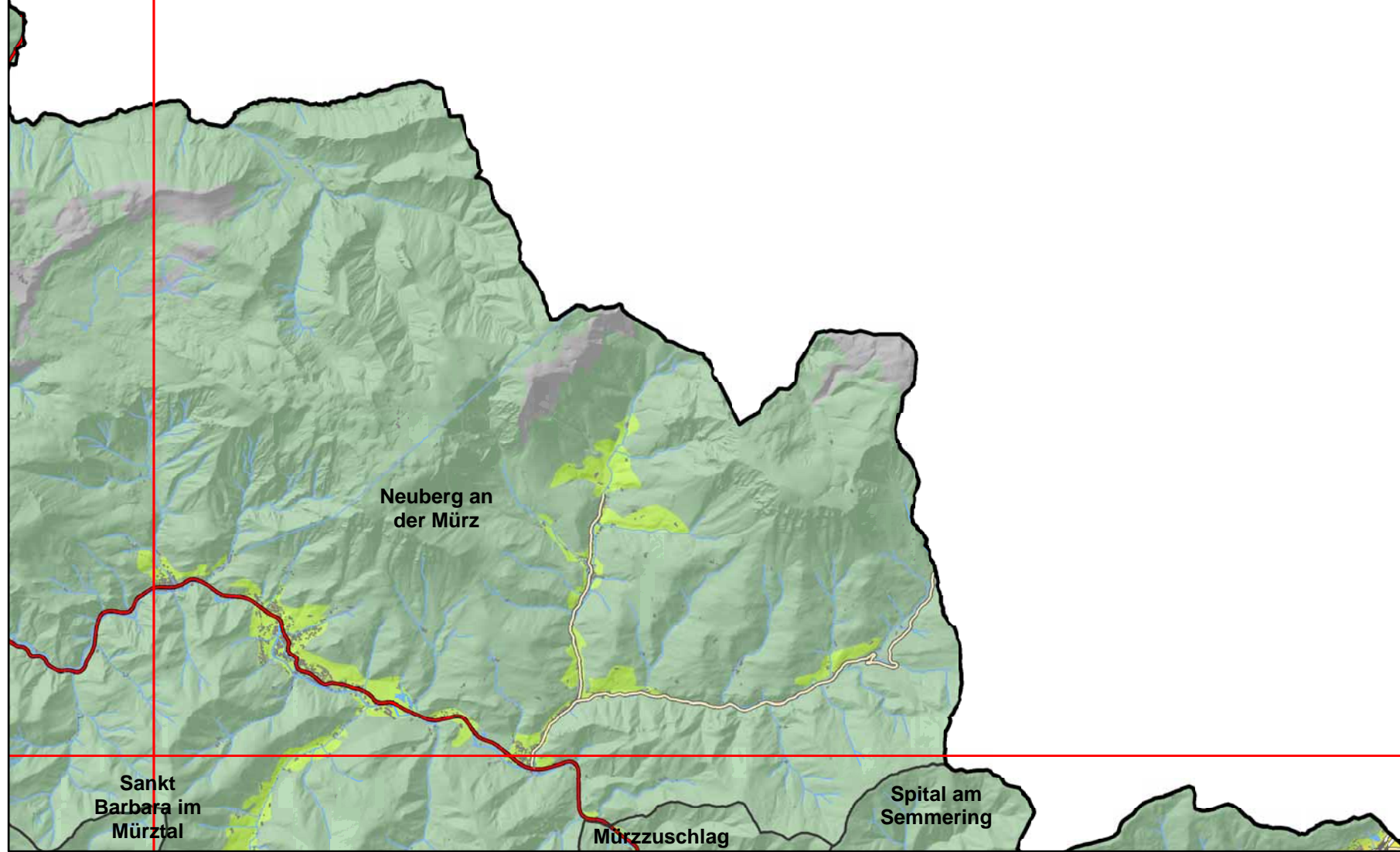

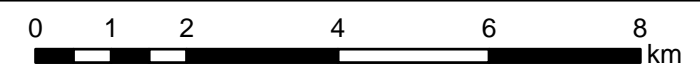
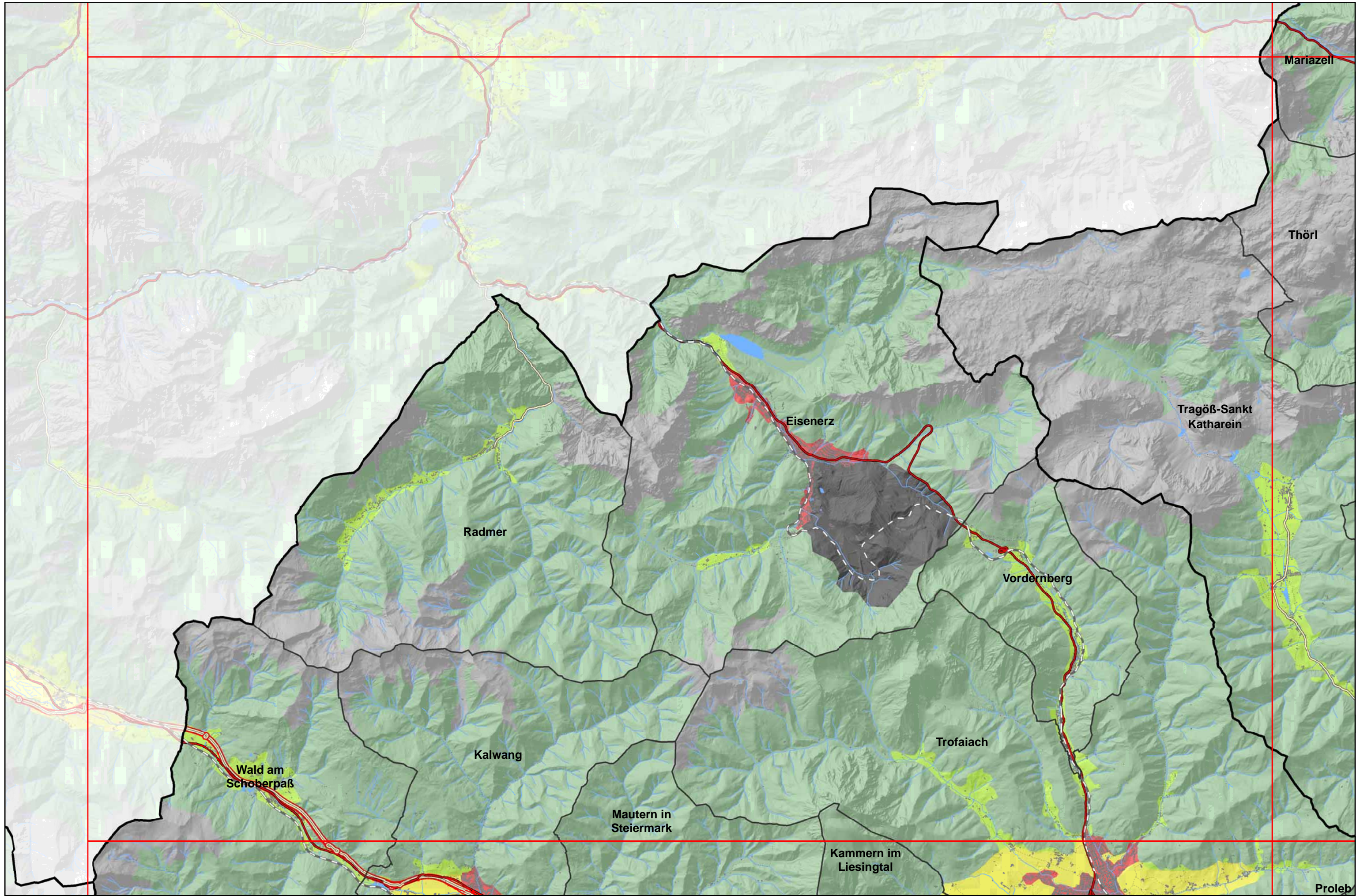

Proleb

