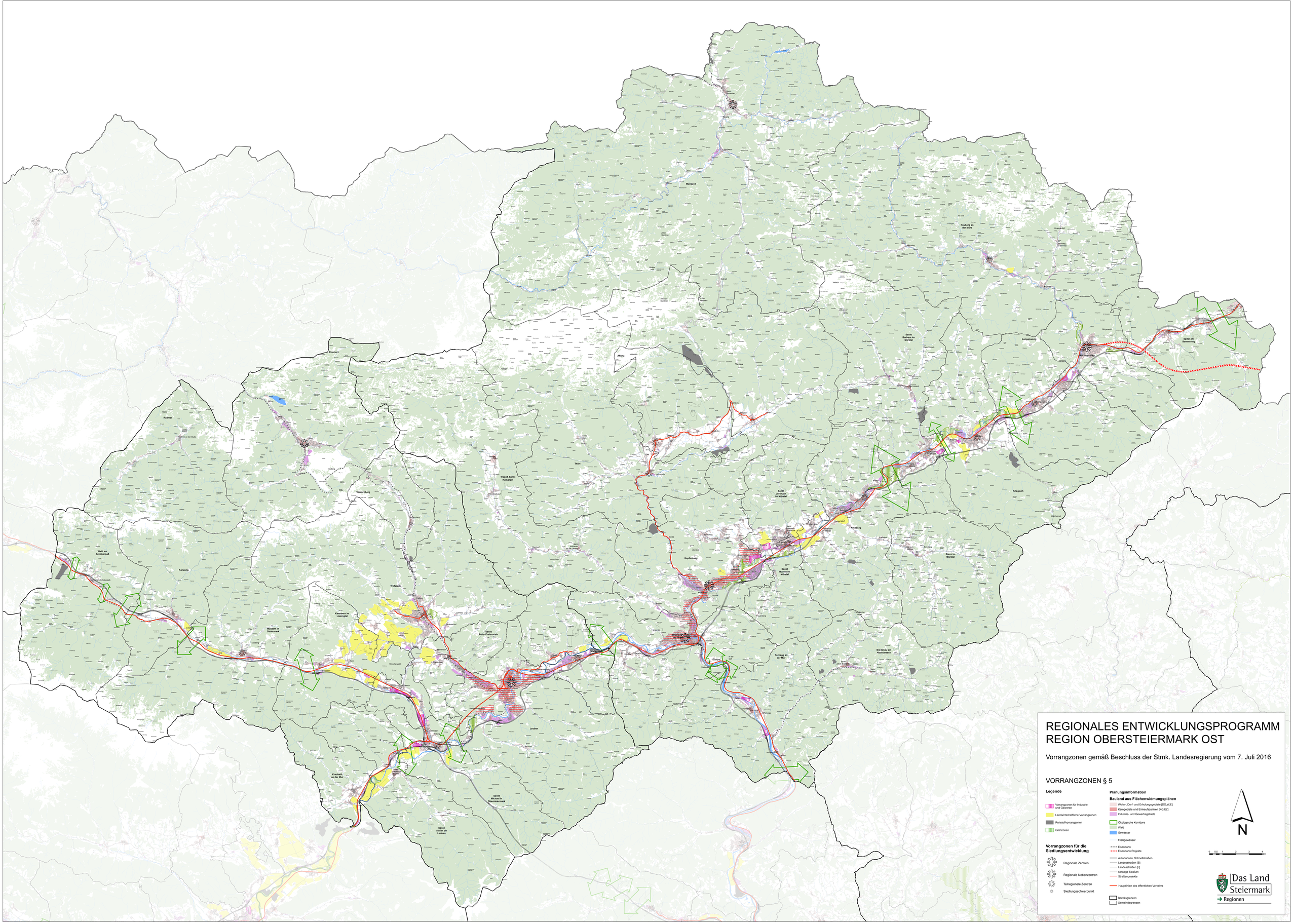
REGIONALES ENTWICKLUNGSPROGRAMM
REGION OBERSTEIERMARK OST
Vorrangzonen gemäß Beschluss der Stmk. Landesregierung vom 7. Juli 2016
VORRANGZONEN § 5
Legende
Vorrangzonen für Industrie und Gewerbe
Landwirtschaftliche Vorrangzonen
Rohstoffvorrangzonen
Grünzonen
Vorrangzonen für die Siedlungsentwicklung
Regionale Zentren
Regionale Nebenzentren
Teilregionale Zentren
Siedlungsschwerpunkt
Planungsinformation
Bauland aus Flächenwidmungsplänen
Wohn-, Dorf- und Erholungsgebiete [DO,WA]
Kerngebiete und Einkaufszentren [KG,EZ]
Industrie- und Gewerbegebiete
Ökologische Korridore
Wald
Gewässer
Fließgewässer
Eisenbahn
Eisenbahn Projekte
Autobahnen, Schnellstraßen
Landesstraßen [B]
Landesstraßen [L]
sonstige Straßen
Straßenprojekte
Hauptlinien des öffentlichen Verkehrs
Bezirksgrenzen
Gemeindegrenzen
N
0 0,5 1 2 3 4
Das Land Steiermark
Regionen
Mariazell
Neuberg an der Mürz
Langenwang
Mürzzuschlag
Spital am Semmering
Eisenerz
Radmer
Tamsweg
Thörl
Kapfenberg
Kindberg
Kreglach
Mürzhofen
Wald am Schoberpaß
Kalwang
Trofaiach
Kammern im Liesingtal
Mautern in Steiermark
Leoben
Proleb
Bruck an der Mur
Pernegg an der Mur
Breitenau am Hochlantsch
Kraubath an der Mur
Sankt Michael in Obersteiermark
Sankt Stefan ob Leoben