

REGIONALES ENTWICKLUNGSPROGRAMM REGION OSTSTEIERMARK

Anlage 2 zur Verordnung der Steiermärkischen Landesregierung vom 7. Juli 2016

Blattübersicht

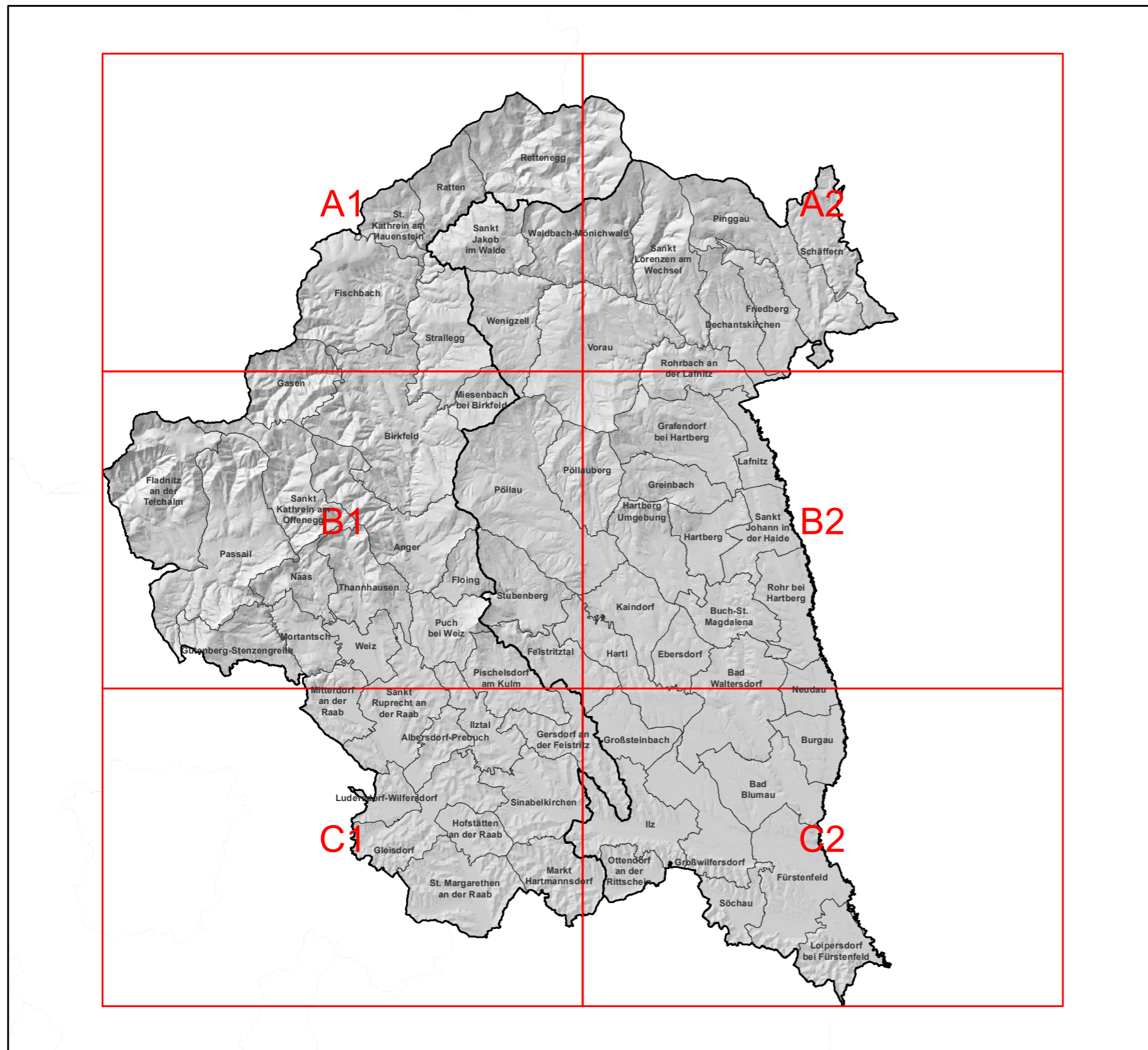

LANDSCHAFTSRÄUMLICHE EINHEITEN

Legende

Teilräume § 3

- Bergland über der Waldgrenze und Kampfwaldzone
- Forstwirtschaftlich geprägtes Bergland
- Grünlandgeprägtes Bergland
- Grünlandgeprägte Becken, Passlandschaften und inneralpine Täler
- Außeralpines Hügelland
- Außeralpiner Wälder und Auwälder
- Ackerbaugeprägte Talböden und Becken
- Siedlungs- und Industrielandschaften

Planungsinformation

- Gewässer
- Fließgewässer
- Eisenbahn
- Autobahnen, Schnellstraßen
- Landesstraßen [B]
- Landesstraßen [L]
- sonstige Straßen
- Bezirksgrenzen
- Gemeindegrenzen

REGIONALES ENTWICKLUNGSPROGRAMM REGION OSTSTEIERMARK - Landschaftsräumliche Einheiten

Gemeindeindex

Albersdorf-Prebuch: C1
Anger: B1
Bad Blumau: C2
Bad Waltersdorf: B2, C2
Birkfeld: A1, B1
Buch-St. Magdalena: B2
Burgau: C2
Dechantskirchen: A2, B2
Ebersdorf: B2, C2
Feistritztal: B1, B2, C1, C2
Fischbach: A1
Fladnitz an der Teichalm: B1
Floing: B1
Friedberg: A2, B2
Fürstenfeld: C2
Gasen: A1, B1
Gersdorf an der Feistritz: B1, C1, C2
Gleisdorf: C1
Grafendorf bei Hartberg: B2
Greinbach: B2
Großsteinbach: B2, C2
Großwilfersdorf: C2
Gutenberg-Stenzengreith: B1
Hartberg: B2
Hartberg Umgebung: B2
Hartl: B1, B2, C2
Hofstätten an der Raab: C1

Ilz: C1, C2
Ilztal: B1, C1
Kaindorf: B1, B2
Lafnitz: B2
Loipersdorf bei Fürstenfeld: C2
Ludersdorf-Wilfersdorf: C1
Markt Hartmannsdorf: C1, C2
Miesenbach bei Birkfeld: A1, B1
Mitterdorf an der Raab: B1, C1
Mortantsch: B1
Naas: B1
Neudau: B2, C2
Ottendorf an der Rittschein: C2
Passail: B1
Pinggau: A2
Pischelsdorf am Kulm: B1, C1
Pöllau: B1, B2
Pöllauberg: B1, B2
Puch bei Weiz: B1
Ratten: A1
Rettenegg: A1, A2
Rohr bei Hartberg: B2
Rohrbach an der Lafnitz: A2, B2
Sankt Jakob im Walde: A1
Sankt Johann in der Haide: B2
Sankt Kathrein am Offenegg: B1
Sankt Lorenzen am Wechsel: A2

Sankt Ruprecht an der Raab: B1, C1
Schäffern: A2
Sinabelkirchen: C1, C2
Söchau: C2
St. Kathrein am Hauenstein: A1
St. Margarethen an der Raab: C1
Strallegg: A1, B1
Stubenberg: B1
Thannhausen: B1
Vorau: A1, A2, B1, B2
Waldbach-Mönichwald: A1, A2
Weiz: B1
Wenigzell: A1, B1

